



TD **TELEMETRIA**
DENTAL

CURSO DE FORMAÇÃO EM ODONTOLOGIA DIGITAL



CURSO DE FORMAÇÃO EM ODONTOLÓGIA DIGITAL

A tecnologia já é uma realidade na odontologia. Os novos equipamentos e fluxos clínicos estão disponíveis de diversas formas aos profissionais, com a expectativa de reduzir tempo, custos clínicos e de maximizar resultados. Neste contexto, a compreensão destas novas alternativas se faz necessária a todos os envolvidos no planejamento e desenvolvimento dos tratamentos contemporâneos. A Telemetria Dental tem por objetivo formar reabilitadores digitais, capazes de coordenar equipes e tratamentos com o auxílio da tecnologia.



PROGRAMA DO CURSO

PLANEJAMENTO

.CONSULTA INICIAL

- .Escaneamento de diagnóstico: Técnicas, validação e tipos de equipamentos
- .Exames tridimensionais para Paciente virtual e articuladores digitais: scan de face, técnica INDEX 3D para arco facial digital, tomografias e escaneamentos adicionais.

.DIAGNÓSTICO

- .Articuladores virtuais: técnica de montagem com o INDEX 3D
- .Análise estética: análise facial no scan de face, seleção de bibliotecas de dentes naturais, identificação de assimetrias e necessidades de modificações dentárias por estética.
- .Análise funcional: Análise oclusal, alterações dentárias por parafunção (lesões não-cariosas), dimensão vertical de oclusão, posições dentárias, suporte labial, guias de desocclusão.

.PLANEJAMENTO

- .Enceramento com bibliotecas de dentes naturais e com modificação direta de forma dental
- .Técnica de enceramento para casos de desgaste e aditivos
- .Reestabelecimento de dimensão vertical de oclusão
- .Casos multidisciplinares (ORTO / PERIO / IMPLANTO)
- .Comunicação clínico-laboratorial para planejamento

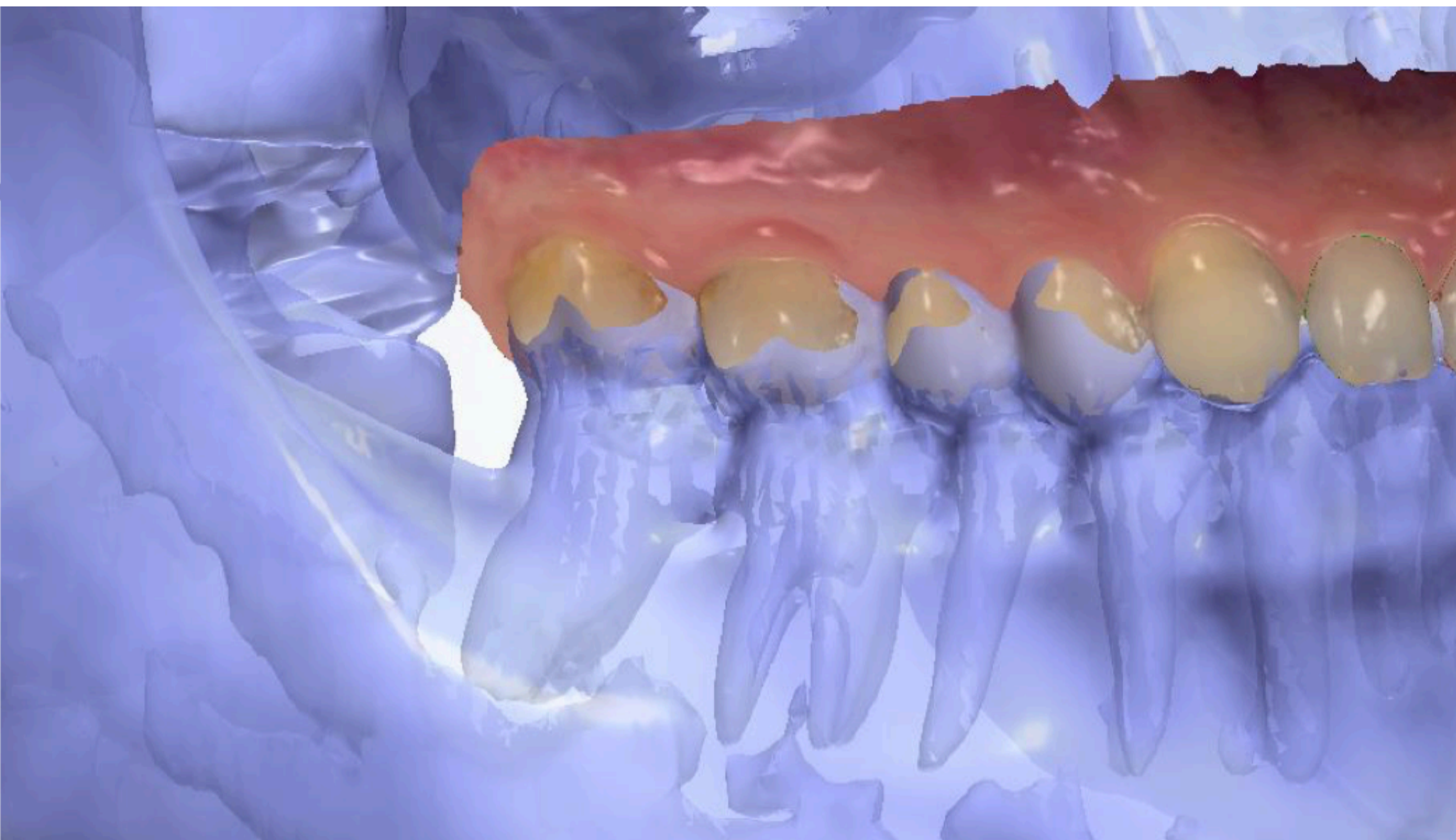

PREPARO & PROVISÓRIOS

.PROVISÓRIOS

- .Provisórios para unitários e fixas
- .Provisórias para reabilitação
- .Impressão ou fresagem? Indicações e estratégias.
- .Softwares para provisórios: chairside ou laboratorial?
- .Impressão de modelos para mock-up
- .Mock-up impresso
- .Guias para provisórios com resina injetada

.PREPAROS

- .Guias de desgaste
- .Estratégias de preparo
- .Escaneamento de trabalho: afastamento gengival para escaneamentos
- .Validação e correção de malhas
- .Escaneamentos de referência (pre-scan / cópia dos provisórios)
- .Registros oclusais



DEFINITIVOS

.COMUNICAÇÃO CLÍNICO-LABORATORIAL

.PONTOS DE PRECISÃO

- .Oclusão
- .Contatos proximais
- .Volume restaurador
- .Dimensão vertical de oclusão
- .Guias canina e laterais

.ETAPAS LABORATORIAIS & MATERIAIS RESTAURADORES

.RESINAS GUIADAS

.PLACAS OCLUSAIS

.MODELOS IMPRESSOS TROQUELIZADOS

.RESTAURAÇÕES CHAIRSIDE

.ESCANEAMENTO DE VALIDAÇÃO DOS CASOS

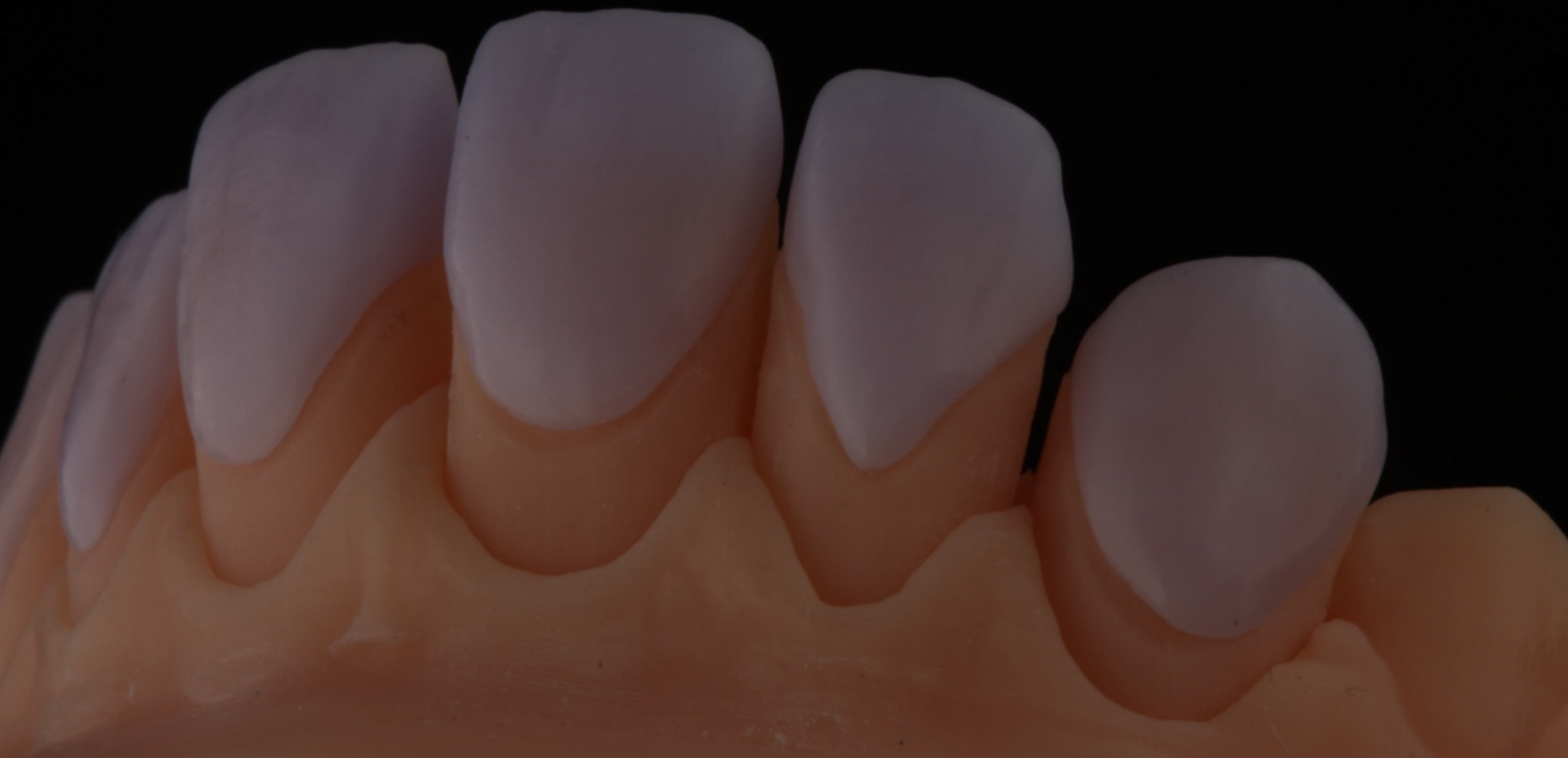

Material para o curso

- Contra-ângulo multiplicador 5:1

Os materiais de consumo digitais serão fornecidos pelo curso.

Data do curso - 23, 24 e 25 de Novembro de 2023

Investimento - R\$ 5.750,00 em até 8x de 718,75

Informações e inscrições - WhatsApp (61) 99260-9421 / telemetriadental@gmail.com